



โครงการ  
ฟื้นสวย ยิ้มใส ในศูนย์พัฒนาเด็กเล็กตำบลหนองปลิง  
ประจำปีงบประมาณ 2561



ศูนย์พัฒนาเด็กเล็กตำบลหนองปลิง  
สังกัดองค์การบริหารส่วนหนองปลิง อำเภอเมืองฯ จังหวัดนครสวรรค์

## โครงการฟันสวย ยิ้มใส ในศูนย์พัฒนาเด็กเล็กตำบลหนองปลิง ประจำปีงบประมาณ ๒๕๖๑

### ศูนย์พัฒนาเด็กเล็กตำบลหนองปลิง อำเภอเมืองฯ จังหวัดนครสวรรค์

#### ๑. หลักการและเหตุผล

โรคฟันผุซึ่งเป็นปัญหาในช่องปากที่พบได้ทั่วไป ก็มีปัจจัยร่วมหลายๆ อย่างที่ส่งเสริมให้เกิดโรค นอกเหนือไปจากเชื้อโรคในช่องปาก เช่น อาจมาจากตัวบุคคลเองที่ขาดความรู้ความเข้าใจในเรื่องของการรักษาสุขภาพช่องปากและการทำความสะอาดช่องปากของตนเอง การอยู่ในครอบครัวที่ขาดการดูแลเอาใจใส่ หรือสภาพความเป็นอยู่ของครอบครัวที่ไม่เอื้อต่อการเอาใจใส่สุขภาพช่องปาก นอกจากนี้คือ โภชนาเกี่ยวกับอาหารและเครื่องดื่มก็มีอิทธิพลอย่างมากในสังคมปัจจุบัน สภาพเศรษฐกิจ สังคม และวัฒนธรรมต่างๆ ล้วนมีส่วนที่ทำให้เกิดโรคได้เช่นกัน

เป้าหมายทัศนสุขภาพระยะยาวของประเทศไทย ระบุไว้ว่า คนไทยมีสุขภาพช่องปากดี บดเคี้ยวได้ อยู่ในสังคมอย่างปกติสุข ทุกช่วงวัยของชีวิต การที่จะบรรลุเป้าหมายระยะยาวได้นั้นจะต้องเริ่มตั้งแต่วัยเด็ก หรือเริ่มตั้งแต่ระยะฟันน้ำนมเริ่มขึ้น การที่สุขภาพปากสุขภาพช่องปากมีความสัมพันธ์กับสุขภาพร่างกาย การดูแลสุขภาพช่องปากให้ดี จึงมีผลต่อการมีสุขภาพที่ดีด้วย แต่ปัญหาสุขภาพในช่องปากนั้น ไม่ได้เกิดจากสาเหตุภายในช่องปากเพียงอย่างเดียว แต่มีตัวปัญหาซึ่งเกิดจากสภาพสังคมและสิ่งแวดล้อมในปัจจุบันด้วย ยกตัวอย่างเช่น ฟันได้รับการดูแลรักษาอย่างดีตั้งแต่ในวัยเด็ก เมื่อถึงวัยผู้ใหญ่ไม่มีปัญหาด้านสุขภาพปากและฟัน สามารถใช้งานได้ครบทั้งปาก ไม่มีโรคในช่องปาก และไม่มีภาวะเจ็บปวดในช่องปาก

ดังนั้นหากเราวางรากฐานเรื่องสุขภาพและสุขภาพช่องปากแก่เด็กตั้งแต่ช่วงก่อนปฐมวัยในรูปแบบที่ถูกต้องเหมาะสม เพื่อให้ตระหนักถึงความสำคัญในการดูแลสุขภาพปากและฟัน อาจจำทำให้ปัญหาสุขภาพในช่องปากนั้นลดน้อยลง และคนในสังคม โดยเฉพาะเด็กและเยาวชนก็จะมีสุขภาพฟันที่ดีต่อไป

#### ๒. วัตถุประสงค์

๑. เพื่อส่งเสริมสุขภาพฟันของเด็กปฐมวัยให้ปลอดภัยจากโรคฟันผุ
๒. เพื่อส่งเสริมและพัฒนาครูผู้ดูแลเด็ก และผู้ปกครอง ให้เข้าใจวิธีแปรงฟันอย่างถูกวิธี
๓. เพื่อสร้างความสัมพันธ์ระหว่างครูผู้ดูแลเด็ก และผู้ปกครอง ในการดำเนินกิจกรรมร่วมกัน

#### ๓. กลุ่มเป้าหมาย จำนวน ๒๐๐ คน ประกอบด้วย

๑. เด็กปฐมวัยในศูนย์พัฒนาเด็กเล็กตำบลหนองปลิง
๒. ผู้ปกครองเด็กปฐมวัยในศูนย์พัฒนาเด็กเล็กตำบลหนองปลิง
๓. ครูผู้ดูแลเด็กในศูนย์พัฒนาเด็กเล็กตำบลหนองปลิง

#### ๔. สถานที่ดำเนินงาน

ศูนย์พัฒนาเด็กเล็กตำบลหนองปลิง อำเภอเมืองฯ จังหวัดนครสวรรค์

#### ๕. วิธีดำเนินงาน

๑. เสนอขออนุมัติงบประมาณจากกองทุนหลักประกันสุขภาพองค์การบริหารส่วนตำบลหนองปลิง
๒. ติดต่อประสานงานกับเจ้าหน้าที่ผู้เกี่ยวข้อง
๓. ดำเนินงานกิจกรรมตามกลุ่มเป้าหมาย
  - อบรมให้ความรู้เรื่องการดูแลรักษาสุขภาพฟันแก่ ผู้ปกครอง และครูผู้ดูแลเด็ก
  - เจ้าหน้าที่สาธารณสุข ร่วมกับครูผู้ดูแลเด็ก ดำรวจข้อมูลเด็กปฐมวัยที่มีความเสี่ยงต่อการมีฟันผุ

ในศูนย์พัฒนาเด็กเล็กตำบลหนองปลิง

- สาธิตการแปรงฟันที่ถูกต้องวิธี
- เคลือบฟลูออไรด์

๔. สรุปผลการดำเนินงาน

#### ๖. หน่วยงานที่รับผิดชอบ

ศูนย์พัฒนาเด็กเล็กตำบลหนองปลิง อำเภอเมืองฯ จังหวัดนครสวรรค์

#### ๗. งบประมาณ

ขอสนับสนุนจากกองทุนหลักประกันสุขภาพองค์การบริหารส่วนตำบลหนองปลิง (รายละเอียดค่าใช้จ่ายแนบท้ายโครงการ)

#### ๘. ระยะเวลาในการดำเนินงาน

เดือนตุลาคม ๒๕๖๐ – เดือนกันยายน ๒๕๖๑

#### ๙. ผลที่คาดว่าจะได้รับ

๑. เด็กปฐมวัยในศูนย์พัฒนาเด็กเล็กปลอดภัยจากโรคฟันผุ
๒. ส่งเสริมและพัฒนาครูผู้ดูแลเด็ก และผู้ปกครอง ให้เข้าใจวิธีแปรงฟันอย่างถูกต้องวิธี
๓. สร้างความสัมพันธ์ระหว่างครูผู้ดูแลเด็ก และผู้ปกครอง ในการดำเนินกิจกรรมร่วมกัน

ลงชื่อ.....นางสาวจิตภัสร์.....นางผู้เขียนโครงการ

(นางจิตภัสร์ หงษ์กระจำง)

ผู้ดูแลเด็ก

ลงชื่อ..........ผู้ตรวจสอบโครงการ

(นางเจต มหาล้า)

ครู

หัวหน้าศูนย์พัฒนาเด็กเล็กตำบลหนองปลิง

ลงชื่อ..........ผู้พิจารณาโครงการ

(นายวีเชิร อินสองใจ)

รองปลัดองค์การบริหารส่วนตำบลหนองปลิง รักษาการแทน

ผู้อำนวยการกองการศึกษาฯและวัฒนธรรม

สืบตำรวจโท..........ผู้เห็นชอบโครงการ

(ชุมพล โพธิ์อ่อง)

ปลัดองค์การบริหารส่วนตำบลหนองปลิง

ลงชื่อ..........ผู้อนุมัติโครงการ

(นายวรพจน์ ทัพพุ่ม)

นายกองค์การบริหารส่วนตำบลหนองปลิง

เอกสารแนบท้ายโครงการฟื้นฟูสวน ยี่มิไส ในศูนย์พัฒนาเด็กเล็กตำบลหนองปลิง

ประจำปีงบประมาณ ๒๕๖๑

ณ ศูนย์พัฒนาเด็กเล็กตำบลหนองปลิง อำเภอเมืองฯ จังหวัดนครสวรรค์

๑.ป้ายโครงการ ขนาด ๔.๒๐ x ๑.๕๕ เมตร	จำนวน ๑ ป้าย	เป็นเงิน ๑,๓๐๒	บาท
๒.ค่าวิทยากร	จำนวน ๑ ชั่วโมง ๓๐ นาที ชั่วโมงละ ๖๐๐ บาท	เป็นเงิน ๕๐๐	บาท
๓.ค่าอาหารว่างและเครื่องดื่ม	จำนวน ๑๖๓ คนๆละ ๒๕ บาท	เป็นเงิน ๔,๐๗๕	บาท
๔.ค่าวัสดุอื่นๆ	จำนวน ๖ รายการ	เป็นเงิน ๘,๓๑๓	บาท
๕.หนังสือนิทาน	จำนวน ๖ เล่มๆละ ๘๕ บาท	เป็นเงิน ๕๑๐	บาท
รวมเป็นเงิน		๑๕,๑๐๐	บาท

หมายเหตุ ทุกรายการสามารถถัวจ่ายได้

พิธีกล่าวเปิดโครงการ ฟันสวย ยิ้มใส



ผู้เข้าร่วมอบรมโครงการ ฟันสวย ยิ้มใส



คุณหมอนบรรยายการดูแลช่องปากและฟัน





คุณหมอสาริการแปรงฟันที่อุทวิธิ



ผู้ปกครองและเด็กร่วมกันแปรงฟันตามคุณหมอ





มอบของให้กับผู้ปกครองที่เข้าร่วมโครงการ



คุณหมอเคลือบฟันลูกจ๋าไว้กับสีๆ

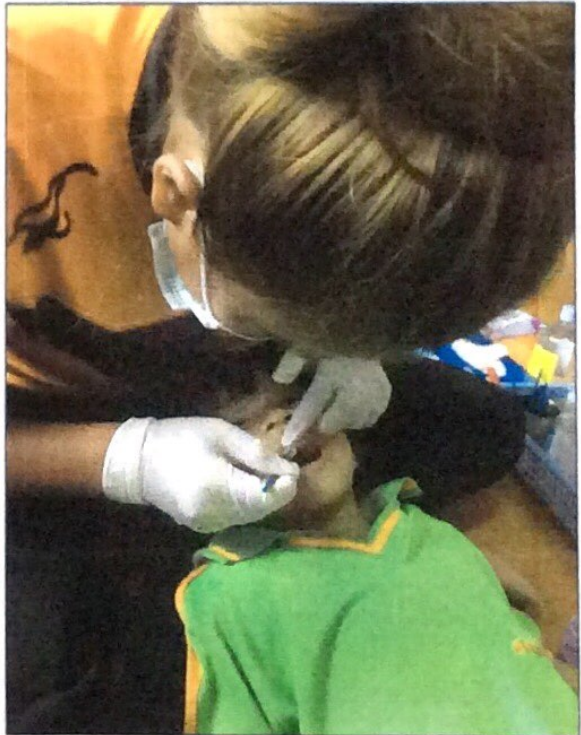
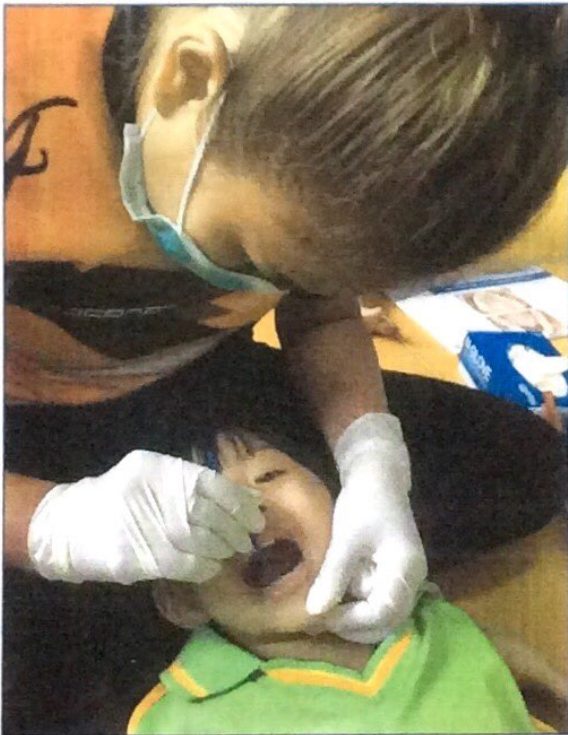
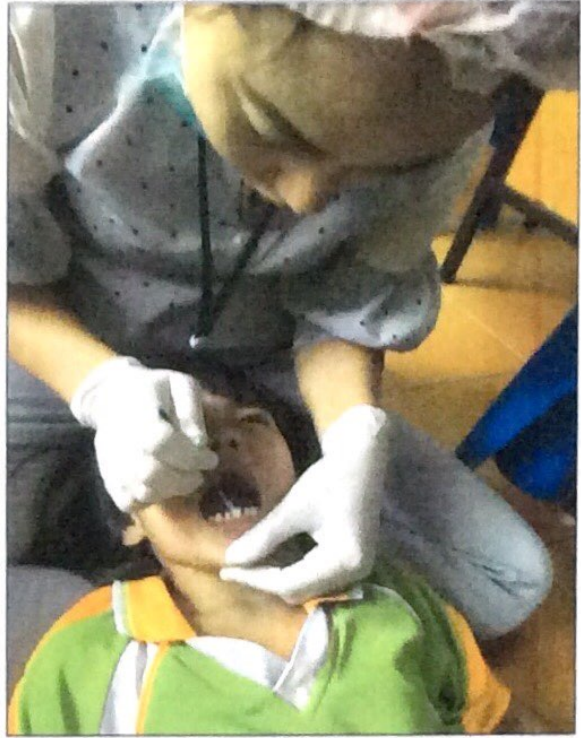
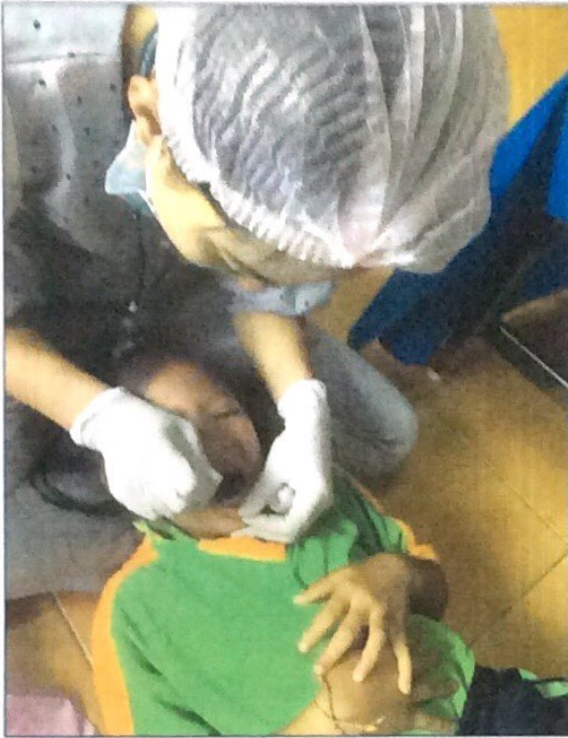



## บันทึกข้อความ

ส่วนราชการ ศูนย์พัฒนาเด็กเล็กตำบลหนองปลิง กองการศึกษาศาสนาและวัฒนธรรม องค์การบริหารส่วนตำบลหนองปลิง

ที่ นว ๗๒๒๐๔/๗๔

วันที่ ๓๑ สิงหาคม ๒๕๖๑

เรื่อง รายงานสรุปผลการประเมินผลความพึงพอใจของผู้เข้าร่วมโครงการฟันสวย ยิ้มใสในศูนย์พัฒนาเด็กเล็กตำบลหนองปลิง ประจำปีงบประมาณ ๒๕๖๑

เรียน นายองค์การบริหารส่วนตำบลหนองปลิง

ด้วยศูนย์พัฒนาเด็กเล็กตำบลหนองปลิง ได้ทำการประเมินความพึงพอใจของผู้เข้าร่วมโครงการฟันสวย ยิ้มใสในศูนย์พัฒนาเด็กเล็กตำบลหนองปลิง ประจำปีงบประมาณ ๒๕๖๑ โดยมีวัตถุประสงค์เพื่อศึกษาความพึงพอใจของผู้เข้าร่วมโครงการฟันสวย ยิ้มใสในศูนย์พัฒนาเด็กเล็กตำบลหนองปลิง ประจำปีงบประมาณ ๒๕๖๑ ในประเด็นความคิดเห็นทั้งหมด ๓ ด้าน ได้แก่ ด้านวิทยากร ด้านสถานที่/ระยะเวลา และด้านความรู้ความเข้าใจในการนำไปใช้ โดยศูนย์พัฒนาเด็กเล็กตำบลหนองปลิง ดำเนินการสำรวจความพึงพอใจที่ได้จากผู้เข้าร่วมโครงการ ในวันที่ ๘ สิงหาคม ๒๕๖๑ จำนวน ๓๐ คน เครื่องมือที่ใช้ในการวิจัย ได้แก่ แบบสอบถามประเมินผลความพึงพอใจของผู้เข้าร่วมโครงการฟันสวย ยิ้มใสในศูนย์พัฒนาเด็กเล็กตำบลหนองปลิง ประจำปีงบประมาณ ๒๕๖๑ วิเคราะห์ข้อมูลโดยใช้โปรแกรมทางคอมพิวเตอร์ โดยการหาค่าร้อยละ ค่าเฉลี่ย และค่าส่วนเบี่ยงเบนมาตรฐาน

ศูนย์พัฒนาเด็กเล็กตำบลหนองปลิง ขอสรุปผลการประเมินความพึงพอใจของผู้เข้าร่วมโครงการฟันสวย ยิ้มใสในศูนย์พัฒนาเด็กเล็กตำบลหนองปลิง ประจำปีงบประมาณ ๒๕๖๑ เพื่อนำข้อมูลที่ได้ไปพัฒนาและปรับปรุงการดำเนินโครงการดังกล่าว และพัฒนาศูนย์พัฒนาเด็กเล็กตำบลหนองปลิงให้มีประสิทธิภาพต่อไป รายละเอียดที่แนบมาพร้อมนี้

จึงเรียนมาเพื่อโปรดทราบ

(ลงชื่อ) จิตภัทร หงษ์กระจำจาง  
(นางสาวจิตภัทร หงษ์กระจำจาง)  
ผู้ดูแลเด็ก

(ลงชื่อ)   
(นางเจณย มาหล้า)

หัวหน้าศูนย์พัฒนาเด็กเล็กตำบลหนองปลิง

ความเห็นรองปลัดองค์การบริหารส่วนตำบลหนองปลิง

.....  
.....  
.....

(ลงชื่อ)



(นายวิเชียร อินสองใจ)

รองปลัดองค์การบริหารส่วนตำบลหนองปลิง

ความเห็นปลัดองค์การบริหารส่วนตำบลหนองปลิง

.....  
.....  
.....

สืบทำรวจโท



(ชุมพล โพธิ์อ่อง)

ปลัดองค์การบริหารส่วนตำบลหนองปลิง

ความเห็นนายกองค์การบริหารส่วนตำบลหนองปลิง

.....  
.....  
.....

(นายพรพจน์ ทับพุ่ม)

นายกองค์การบริหารส่วนตำบลหนองปลิง

**บทสรุปผลการประเมินความพึงพอใจของผู้เข้าร่วม  
โครงการพัฒนาศูนย์พัฒนาเด็กเล็กตำบลหนองปลิง  
ประจำปีงบประมาณ ๒๕๖๑**

การประเมินความพึงพอใจของผู้เข้าร่วมโครงการพัฒนาศูนย์พัฒนาเด็กเล็กตำบลหนองปลิง ประจำปีงบประมาณ ๒๕๖๑ โดยมีวัตถุประสงค์เพื่อศึกษาความพึงพอใจของผู้เข้าร่วมโครงการพัฒนาศูนย์พัฒนาเด็กเล็กตำบลหนองปลิง ประจำปีงบประมาณ ๒๕๖๑ ในประเด็นความคิดเห็นทั้งหมด ๓ ด้าน ได้แก่ ด้านวิทยากร ด้านสถานที่/ระยะเวลา และด้านความรู้ความเข้าใจในการนำไปใช้ โดยศูนย์พัฒนาเด็กเล็กตำบลหนองปลิง ดำเนินการสำรวจความพึงพอใจที่ได้จากผู้เข้าร่วมโครงการ ในวันที่ ๘ สิงหาคม ๒๕๖๑ จำนวน ๓๐ คน เครื่องมือที่ใช้ในการวิจัย ได้แก่ แบบสอบถามประเมินผลความพึงพอใจของผู้เข้าร่วมโครงการพัฒนาศูนย์พัฒนาเด็กเล็กตำบลหนองปลิง ประจำปีงบประมาณ ๒๕๖๑ วิเคราะห์ข้อมูลโดยใช้โปรแกรมทางคอมพิวเตอร์ โดยการหาค่าร้อยละ ค่าเฉลี่ย และค่าส่วนเบี่ยงเบนมาตรฐาน

ผลการวิจัยพบว่าความพึงพอใจของผู้เข้าร่วมโครงการพัฒนาศูนย์พัฒนาเด็กเล็กตำบลหนองปลิง ประจำปีงบประมาณ ๒๕๖๑

ตารางที่ ๑ แสดงข้อมูลทั่วไปของผู้ตอบแบบสอบถามความพึงพอใจในภาพรวม

รายการ		จำนวน	ร้อยละ
เพศ	ชาย	๔	๑๓.๓๐
	หญิง	๒๖	๘๖.๗๐
อายุ	ต่ำกว่า ๒๐ ปี	๒	๖.๗๐
	๒๑-๓๐ ปี	๑๒	๔๐.๐๐
	๓๑-๔๐ ปี	๗	๒๓.๓๐
	๔๑-๕๐ ปี	๗	๒๓.๓๐
	๕๑-๖๐ ปี	๑	๓.๓๐
	๖๐ ปีขึ้นไป	๑	๓.๓๐

จากตารางที่ ๑ พบว่าข้อมูลทั่วไปของผู้ตอบแบบสอบถามความพึงพอใจในภาพรวมส่วนใหญ่เป็นเพศหญิง คิดเป็นร้อยละ ๘๖.๗๐ ส่วนใหญ่มีอายุในช่วง ๒๑-๓๐ ปี คิดเป็นร้อยละ ๔๐.๐๐



ตารางที่ ๒ ข้อมูลเกี่ยวกับความพึงพอใจของผู้เข้าร่วมโครงการที่มีต่อโครงการ

ความพึงพอใจต่อโครงการ	X	S.D.	ระดับความพึงพอใจ	ร้อยละระดับความพึงพอใจ
<b>ด้านวิทยากร</b>				
๑.การถ่ายทอดความรู้ของวิทยากรมีความชัดเจน	๔.๖๗	๐.๕๒	มากที่สุด	๗๐.๐๐
๒.มีความครบถ้วนของเนื้อหาในการฝึกอบรม	๔.๖๐	๐.๕๖	มากที่สุด	๖๓.๓๐
๓.การใช้เวลาตามที่กำหนดไว้	๔.๒๗	๐.๖๔	มาก	๕๓.๓๐
๔.การตอบข้อซักถามในการฝึกอบรม	๔.๒๓	๐.๖๗	มาก	๕๐.๐๐
<b>ด้านสถานที่/ระยะเวลา</b>				
๑.สถานที่สะอาดและมีความเหมาะสม	๔.๕๗	๐.๕๖	มากที่สุด	๖๐.๐๐
๒.สถานที่สะดวกต่อการดำเนินกิจกรรมต่างๆ	๔.๖๓	๐.๕๕	มากที่สุด	๖๖.๗๐
๓.ความพร้อมของอุปกรณ์โสตทัศนูปกรณ์	๔.๕๓	๐.๕๗	มากที่สุด	๕๖.๗๐
๔.ระยะเวลาในการอบรมมีความเหมาะสม	๔.๕๓	๐.๕๗	มากที่สุด	๕๖.๗๐
<b>ด้านความรู้ความเข้าใจในการนำไปใช้</b>				
๑.มีความรู้ ความเข้าใจเนื้อหาการฝึกอบรม	๔.๕๗	๐.๕๖	มากที่สุด	๖๐.๐๐
๒.สามารถนำความรู้ที่ได้รับไปประยุกต์ใช้ในการปฏิบัติงานได้	๔.๗๐	๐.๕๓	มากที่สุด	๗๓.๓๐
๓.มีความมั่นใจและสามารถนำความรู้ที่ได้รับไปใช้ได้	๔.๗๓	๐.๔๕	มากที่สุด	๗๓.๓๐
๔.สามารถนำความรู้ไปเผยแพร่/ถ่ายทอดได้	๔.๗๓	๐.๕๒	มากที่สุด	๗๖.๖๐

ตารางแสดงผลการประเมินความพึงพอใจที่มีต่อโครงการโดยรวม

ความพึงพอใจต่อโครงการในภาพรวม	X	S.D.	ระดับความพึงพอใจ	ร้อยละระดับความพึงพอใจ
๑.ด้านวิทยากร	๔.๔๔	๐.๕๙	มาก	๕๙.๑๕
๒.ด้านสถานที่/ระยะเวลา	๔.๕๖	๐.๕๖	มากที่สุด	๖๐.๐๒
๓.ด้านความรู้ความเข้าใจในการนำไปใช้	๔.๖๘	๐.๕๑	มากที่สุด	๗๐.๘๐
<b>รวม</b>	<b>๔.๕๖</b>	<b>๐.๖๖</b>	<b>มากที่สุด</b>	<b>๖๓.๓๒</b>

จากตารางที่ ๒ พบว่าความคิดเห็นของผู้ตอบแบบสอบถามความพึงพอใจโดยรวมทั้งหมดอยู่ในระดับอยู่ในระดับมากที่สุด ( $x = ๔.๕๖$ ) คิดเป็นร้อยละ ๖๓.๓๒

ด้านวิทยากร มีความพึงพอใจโดยรวมอยู่ในระดับมาก ( $x = 4.44$ ) คิดเป็นร้อยละ 59.15 โดยรายการที่มีค่าเฉลี่ยสูงสุด คือ การถ่ายทอดความรู้ของวิทยากรมีความชัดเจน ( $x = 4.67$ ) คิดเป็นร้อยละ 70.00 และรายการที่มีค่าเฉลี่ยต่ำสุด คือ การตอบข้อซักถามในการฝึกอบรม ( $x = 4.23$ ) คิดเป็นร้อยละ 50.00

ด้านสถานที่/ระยะเวลา มีความพึงพอใจโดยรวมอยู่ในระดับมากที่สุด ( $x = 4.56$ ) คิดเป็นร้อยละ 60.02 โดยรายการที่มีค่าเฉลี่ยสูงสุด คือ สถานที่สะดวกต่อการดำเนินกิจกรรมต่างๆ ( $x = 4.63$ ) คิดเป็นร้อยละ 66.70 และรายการที่มีค่าเฉลี่ยต่ำสุด คือ ความพร้อมของอุปกรณ์โสตทัศนูปกรณ์ ( $x = 4.53$ ) คิดเป็นร้อยละ 56.70 และระยะเวลาในการอบรมมีความเหมาะสม ( $x = 4.53$ ) คิดเป็นร้อยละ 56.70

ด้านความรู้ความเข้าใจในการนำไปใช้ มีความพึงพอใจโดยรวมอยู่ในระดับมากที่สุด ( $x = 4.68$ ) คิดเป็นร้อยละ 70.80 โดยรายการที่มีค่าเฉลี่ยสูงสุด มีความมั่นใจและสามารถนำความรู้ที่ได้รับไปใช้ได้ ( $x = 4.73$ ) คิดเป็นร้อยละ 73.30 และสามารถนำความรู้ไปเผยแพร่/ถ่ายทอดได้ ( $x = 4.73$ ) คิดเป็นร้อยละ 73.30 และรายการที่มีค่าเฉลี่ยต่ำสุด คือ มีความรู้ ความเข้าใจเนื้อหาการฝึกอบรม ( $x = 4.57$ ) คิดเป็นร้อยละ 60.00

### ตอนที่ 3 ข้อเสนอแนะอื่นๆ

1. เป็นโครงการที่ให้ความรู้และมีประโยชน์มาก
2. สามารถนำความรู้จากการเข้าร่วมโครงการไปใช้ได้จริง
3. ควรจัดโครงการดีๆแบบนี้อีก

## Frequencies

สรุปแบบประเมินความพึงพอใจของผู้เข้าร่วมโครงการพัฒนาศูนย์พัฒนาศักยภาพเด็กเล็กตำบลหนองปลิง ประจำปีงบประมาณ ๒๕๖๑

Statistics

		เพศ	อายุ	๑.การถ่ายทอดความรู้ของวิทยากรมีความชัดเจน	๒.มีความครบถ้วนของเนื้อหาในการฝึกอบรม	๓.การใช้เวลาตามที่กำหนดไว้
N	Valid	30	30	30	30	30
	Missing	0	0	0	0	0
	Mean	1.87	2.87	4.67	4.60	4.27
	Std. Deviation	.346	1.167	.547	.563	.640

Statistics

		๔.การตอบข้อซักถามในการฝึกอบรม	๑.สถานที่สะอาดและมีความเหมาะสม	๒.สถานที่สะดวกต่อการดำเนินกิจกรรมต่างๆ	๓.ความพร้อมของอุปกรณ์วัสดุหัตถ์สนปรกรณ์
N	Valid	30	30	30	30
	Missing	0	0	0	0
	Mean	4.23	4.57	4.63	4.53
	Std. Deviation	.679	.568	.556	.571

Statistics

		๔.ระยะเวลาในการอบรมมีความเหมาะสม	๑.มีความรู้ความเข้าใจเนื้อหาการฝึกอบรม	๒.สามารถนำความรู้ที่ได้รับไปประยุกต์ใช้ในการปฏิบัติงานได้	๓.มีความมั่นใจและสามารถนำความรู้ที่ได้รับไปใช้ได้
N	Valid	30	30	30	30
	Missing	0	0	0	0
	Mean	4.53	4.57	4.70	4.73
	Std. Deviation	.571	.568	.535	.450

Statistics

		๔.สามารถนำความรู้ไปเผยแพร่/ถ่ายทอดได้	ผลรวมด้านวิทยากร	ผลรวมด้านสถานที่/ระยะเวลา	ผลรวมด้านความรู้ความเข้าใจในการนำไปใช้
N	Valid	30	30	30	30
	Missing	0	0	0	0
	Mean	4.73	4.4417	4.5667	4.6833
	Std. Deviation	.521	.48103	.49538	.46393

## Frequency Table

เพศ

	Frequency	Percent	Valid Percent	Cumulative Percent
Valid เพศชาย	4	13.3	13.3	13.3
เพศหญิง	26	86.7	86.7	100.0
Total	30	100.0	100.0	

อายุ

	Frequency	Percent	Valid Percent	Cumulative Percent
Valid ต่ำกว่า 20 ปี	2	6.7	6.7	6.7
21-30ปี	12	40.0	40.0	46.7
31-40 ปี	7	23.3	23.3	70.0
41-50 ปี	7	23.3	23.3	93.3
51-60 ปี	1	3.3	3.3	96.7
60 ปี ขึ้นไป	1	3.3	3.3	100.0
Total	30	100.0	100.0	

๑.การถ่ายทอดความรู้ของวิทยากรมีความชัดเจน

	Frequency	Percent	Valid Percent	Cumulative Percent
Valid ปานกลาง	1	3.3	3.3	3.3
มาก	8	26.7	26.7	30.0
มากที่สุด	21	70.0	70.0	100.0
Total	30	100.0	100.0	

๒.มีความครบถ้วนของเนื้อหาในการฝึกอบรม

	Frequency	Percent	Valid Percent	Cumulative Percent
Valid ปานกลาง	1	3.3	3.3	3.3
มาก	10	33.3	33.3	36.7
มากที่สุด	19	63.3	63.3	100.0
Total	30	100.0	100.0	

๓.การใช้เวลาตามที่กำหนดไว้

	Frequency	Percent	Valid Percent	Cumulative Percent
Valid ปานกลาง	3	10.0	10.0	10.0
มาก	16	53.3	53.3	63.3
มากที่สุด	11	36.7	36.7	100.0
Total	30	100.0	100.0	

๔.การตอบข้อซักถามในการฝึกอบรม

	Frequency	Percent	Valid Percent	Cumulative Percent
Valid ปานกลาง	4	13.3	13.3	13.3
มาก	15	50.0	50.0	63.3
มากที่สุด	11	36.7	36.7	100.0
Total	30	100.0	100.0	

๑.สถานที่สะอาดและมีความเหมาะสม

		Frequency	Percent	Valid Percent	Cumulative Percent
Valid	ปานกลาง	1	3.3	3.3	3.3
	มาก	11	36.7	36.7	40.0
	มากที่สุด	18	60.0	60.0	100.0
	Total	30	100.0	100.0	

๒.สถานที่สะดวกต่อการดำเนินกิจกรรมต่างๆ

		Frequency	Percent	Valid Percent	Cumulative Percent
Valid	ปานกลาง	1	3.3	3.3	3.3
	มาก	9	30.0	30.0	33.3
	มากที่สุด	20	66.7	66.7	100.0
	Total	30	100.0	100.0	

๓.ความพร้อมของอุปกรณ์โสตทัศนูปกรณ์

		Frequency	Percent	Valid Percent	Cumulative Percent
Valid	ปานกลาง	1	3.3	3.3	3.3
	มาก	12	40.0	40.0	43.3
	มากที่สุด	17	56.7	56.7	100.0
	Total	30	100.0	100.0	

๔.ระยะเวลาในการอบรมมีความเหมาะสม

		Frequency	Percent	Valid Percent	Cumulative Percent
Valid	ปานกลาง	1	3.3	3.3	3.3
	มาก	12	40.0	40.0	43.3
	มากที่สุด	17	56.7	56.7	100.0
	Total	30	100.0	100.0	

๑.มีความรู้ ความเข้าใจเนื้อหาการฝึกอบรม

		Frequency	Percent	Valid Percent	Cumulative Percent
Valid	ปานกลาง	1	3.3	3.3	3.3
	มาก	11	36.7	36.7	40.0
	มากที่สุด	18	60.0	60.0	100.0
	Total	30	100.0	100.0	

๒.สามารถนำความรู้ที่ได้รับไปประยุกต์ใช้ในการปฏิบัติงานได้

		Frequency	Percent	Valid Percent	Cumulative Percent
Valid	ปานกลาง	1	3.3	3.3	3.3
	มาก	7	23.3	23.3	26.7
	มากที่สุด	22	73.3	73.3	100.0
	Total	30	100.0	100.0	

๓.มีความมั่นใจและสามารถนำความรู้ที่ได้รับไปใช้ได้

		Frequency	Percent	Valid Percent	Cumulative Percent
Valid	มาก	8	26.7	26.7	26.7
	มากที่สุด	22	73.3	73.3	100.0
	Total	30	100.0	100.0	

๔.สามารถนำความรู้ไปเผยแพร่/ถ่ายทอดได้

		Frequency	Percent	Valid Percent	Cumulative Percent
Valid	ปานกลาง	1	3.3	3.3	3.3
	มาก	6	20.0	20.0	23.3
	มากที่สุด	23	76.7	76.7	100.0
	Total	30	100.0	100.0	

ผลรวมด้านวิทยากร

		Frequency	Percent	Valid Percent	Cumulative Percent
Valid	3.00	1	3.3	3.3	3.3
	3.75	1	3.3	3.3	6.7
	4.00	6	20.0	20.0	26.7
	4.25	5	16.7	16.7	43.3
	4.50	6	20.0	20.0	63.3
	4.75	3	10.0	10.0	73.3
	5.00	8	26.7	26.7	100.0
	Total	30	100.0	100.0	

ผลรวมด้านสถานที่/ระยะเวลา

		Frequency	Percent	Valid Percent	Cumulative Percent
Valid	3.00	1	3.3	3.3	3.3
	4.00	5	16.7	16.7	20.0
	4.25	5	16.7	16.7	36.7
	4.50	3	10.0	10.0	46.7
	4.75	3	10.0	10.0	56.7
	5.00	13	43.3	43.3	100.0
	Total	30	100.0	100.0	

ผลรวมด้านความรู้ความเข้าใจในการนำไปใช้

		Frequency	Percent	Valid Percent	Cumulative Percent
Valid	3.50	1	3.3	3.3	3.3
	3.75	1	3.3	3.3	6.7
	4.00	4	13.3	13.3	20.0
	4.25	2	6.7	6.7	26.7
	4.75	5	16.7	16.7	43.3
	5.00	17	56.7	56.7	100.0
	Total	30	100.0	100.0	