

แผนการจัดประสบการณ์ปฐมวัย
ชั้นอนุบาล 3 ขวบ
หน่วย โลกสวยด้วยต้นไม้

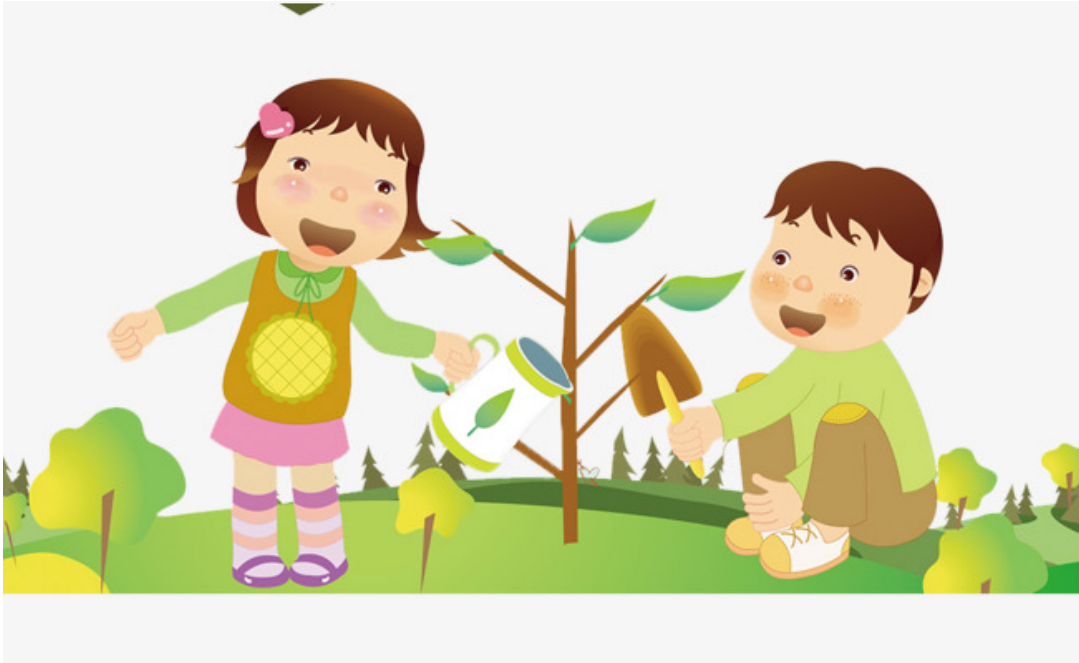

โดย

นางสาวอรุมา นิลเปลี่ยน
รหัส. 571081321006
ศูนย์พัฒนาเด็กเล็กบ้านหนองขุย
สังกัดเทศบาลตำบลหนองสาหร่าย
อำเภอพนมทวน จังหวัดกาญจนบุรี

แผนการจัดประสบการณ์การเรียนรู้ปฐมวัย สำหรับศูนย์พัฒนาเด็กเล็ก
หลักสูตรการศึกษาปฐมวัย
สัปดาห์ที่ ๓ สาระการจัดประสบการณ์ที่ 3 เรื่องธรรมชาติรอบตัว
หน่วยการจัดประสบการณ์ โลกสวยด้วยต้นไม้

ขรุขระ เรียบ สีน้ำตาล สีเขียว

ใบ :ปรุงอาหาร ราก: ทำอาหาร

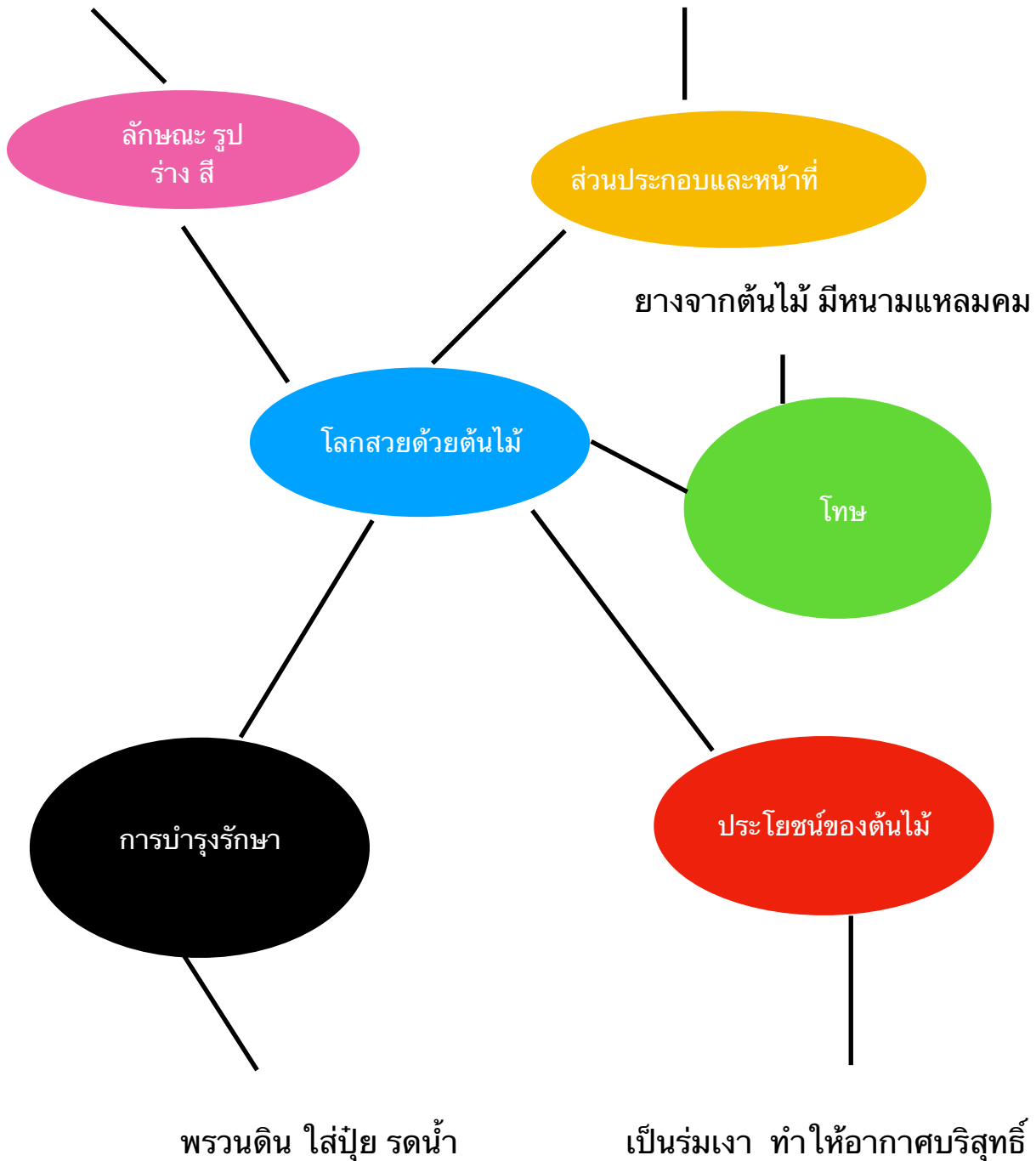

สิ่งที่ได้รู้แล้ว	สิ่งที่ต้องการรู้	สิ่งที่ได้ควรรู้
ชื่อต้นไม้	เกิดจากอะไร	ลักษณะ รูปร่าง สี ของ ต้นไม้
ส่วนประกอบ	การขยายพันธุ์	หน้าที่ส่วนประกอบของ ต้นไม้
		การบำรุงรักษาต้นไม้
		ประโยชน์ของต้นไม้
		โทษของต้นไม้

สัปดาห์ที่ **แผนการจัดประสบการณ์การเรียนรู้**
วันที่ 3 **สาระการจัดประสบการณ์ ที่ 3 เรื่องธรรมชาติรอบตัว**
หน่วยการจัดประสบการณ์ **โลกสวยด้วยต้นไม้**

1. ชื่อกิจกรรม
2. จุดประสงค์

กลางแจ้ง

- 2.1 เคลื่อนไหวอยู่กับที่และเคลื่อนไหวเคลื่อนที่ได้
- 2.2 ฟังและปฏิบัติตามข้อตกลง
- 2.3 ร้องเพลงได้
- 2.4 เล่นกับผู้อื่น

3. สาระการเรียนรู้

3.1 สาระที่ควรรู้

- การฟังเพลง
- การร้องเพลง
- การเคลื่อนไหวอยู่กับที่และการเคลื่อนที่ประกอบเพลง

3.2 ประสบการณ์สำคัญ

- การวางแผนและการลงมือปฏิบัติ
- การแก้ปัญหาในการเล่น
- การปฏิบัติตามข้อตกลง
- การเล่นกับผู้อื่น

4. วิธีดำเนินกิจกรรม

4.1 ช้้นนำ

- ครูนำเด็กออกกำลังกายเพื่ออบอุ่นร่างกาย

4.2 ช้้นสอน

- ครูสนทนากับเด็กเกี่ยวกับกิจกรรมที่จะทำ
- ครูสนทนากับเด็กถึงความเป็นมาของการเล่นมอญซ้อนผ้า
- ครูร้องเพลงมอญซ้อนผ้าให้เด็กฟังและให้เด็กร้องตาม
- ครูและเด็กร้องเพลงมอญซ้อนผ้าพร้อมกัน
- ครูทำข้อตกลงกับเด็กก่อนทำกิจกรรม
- ครูสาธิตการเล่นมอญซ้อนผ้าให้เด็กดู
- ครูและเด็กร่วมกันเล่นมอญซ้อนผ้าร่วมกัน

4.3 ช้้นสรุป

- ครูสนทนากับเด็กเกี่ยวกับกิจกรรมที่ทำ

5. สื่อ

- ตุ๊กตาที่ทำมาจากผ้าขนหนู
- เพลงมอญซ้อนผ้า

6 การประเมิน

- สังเกตการทำกิจกรรมร่วมกับผู้อื่น
- การปฏิบัติตามข้อตกลง
- การเคลื่อนไหวร่างกายในขณะที่ทำกิจกรรม

บันทึกหลังสอน

บันทึกหลังการจัดประสบการณ์กิจกรรมกลางแจ้ง

1. ผลการจัดกิจกรรม

- เด็กนักเรียนสามารถทำกิจกรรมร่วมกับเพื่อนได้ แต่ก็ยังมีเด็กที่อายุน้อยหรืออายุ 2 ขวบ ยังไม่เข้าใจในกฎกติกาในการเล่นกิจกรรม ตุ๊กตา-อินทผลูน และ ก้อนไฟสีจุดนำขลุ่ย หรือ น้อ ในสนามกลางแจ้ง หรือ ที่เด็กที่มีอายุ น้อย จะไปเล่นในบริเวณที่กิจกรรมร่วมกับเพื่อนได้

2. ปัญหาอุปสรรค/ข้อสังเกต

- เด็กที่อายุ 2 ขวบ ยังไม่เข้าใจแนวทำกิจกรรมไม่ถูกต้อง

3. ข้อเสนอแนะ/แนวทางแก้ไขพัฒนา

- ครูควรใช้เวลามากขึ้น และ รื้อฟื้นไฟสีจุดนำขลุ่ย

ลงชื่อ..... อรฉภา ครูผู้สอน
(..... อรฉภา นิลประเสริฐ)
ตำแหน่ง..... ๑/๑/๖๖/๖๖

ความคิดเห็นของผู้บริหาร

.....

.....

ลงชื่อ..... ม..... หัวหน้าสถานศึกษา
(..... ศักดิ์นิยม นิลประเสริฐ)
ตำแหน่ง..... ๑๑/๑๑/๑๑

ภาพสื่อ



เพลงมอญซ่อนผ้า

มอญซ่อนผ้า ตักตา อยู่ข้างหลัง ไวน์นี้ไวน์นี้ ฉันจะตีกันเธอ

ป้ายนิเทศ

